

2017年度

全国 看護セミナー 募集要項

申込受付開始日のご案内

2017年7月～2018年2月
開催講座

2017年4月3日(月)～

※5月・6月開催講座申込受付中!

くわしくは小社ホームページで
<http://www.jnapc.co.jp>

講座タイトル一覧

※講座タイトルは変更となる場合があります。

- NEW** ① 臨床瞑想法
ー心と身体がよみがえるメソッドを体感しようー P.1
- NEW** ② 看護 形態機能学の考え方とヘルスアセスメントへの応用 P.1
- NEW** ③ 施設全体で取り組む認知症看護：
認知症ケア加算の効果的な運用とシステム作り P.2
- ④ 看護実践にいかすエンド・オブ・ライフケアのスキル P.2
- ⑤ 認知行動療法に基づく看護ケア P.3
- ⑥ 地域包括ケア時代のよりよい在宅療養支援に向けて
ー病院・施設・地域の看看連携の強化ー P.3
- ⑦ 臨床の中の看護倫理 P.4
- ⑧ 目標管理のすすめ方①ー部署の現状分析・目標設定・評価方法ー P.5
- ⑨ 目標管理のすすめ方②ースタッフの自己目標設定への支援ー P.5
- ⑩ 社会人基礎力の育て方・かわり方 P.6
- ⑪ 人材成長のための経験学習：自身の学び、職場の学び P.6
- ⑫ シミュレーション教育の効果的な指導を体験から学ぶ
ー指導の基本を理解して実際に指導を行ってみましょう!ー P.7



スマートフォン専用
<http://www.jnapc.co.jp>

◎参加・継続しやすい教育機会をご提供いたします



日本看護協会出版会

1

臨床瞑想法

—心と身体がよみがえるメソッドを体感しよう—

NEW
1日講座

【受講料】 13,000 円+税 (テキスト書籍代含む)

講義主旨

瞑想は、誰でも、いつでも、どこでもはじめられる、究極の自己回復ツールです。本講座では、医療・福祉・心理・教育・宗教など、対人援助の現場で活用する瞑想を「臨床瞑想法」と名づけ、その理論と実践を具体的に紹介いたします。瞑想の解説から瞑想の体験までを初心者がわかりやすく学ぶ構成です。



【使用テキスト書籍について】

本講座は『臨床瞑想法 心と身体がよみがえる4つのメソッド』（大下大圓 編著／小社刊）をテキストとして進行いたします。なお、テキスト書籍はセミナーの参加者全員へ配布いたします。

【受講対象者】 ※受講レベルの目安であり、必ずしもこの限りではありません

看護職中心（医療従事者 ほか）

講義時間

10:00～16:00

講師

大下大圓氏

（飛騨千光寺住職）

【参考図書】

『実践的スピリチュアルケア』（本体 2,300 円+税）大下大圓 編著：小社刊

【受講時のご案内】

動きやすい服装でご参加ください。床敷きでの実習を予定しておりますので、バスタオル1枚をご持参ください。

開催期日	受付開始	開催地	会場	定員
5月27日（土）	受付中	岩手県盛岡市	岩手県看護協会看護研修センター	150
7月1日（土）	4月3日	広島県広島市	広島県看護協会会館	150
12月9日（土）		沖縄県南風原町	沖縄県看護研修センター	180

2

看護 形態機能学の考え方とヘルスアセスメントへの応用

NEW

【受講料】 19,000 円+税

講義主旨

看護の目的は、病んだときも健やかなときにも、毎日繰り返されている日常生活行動を支えることです。からだの日常生活行動をどのように成し遂げているかを理解することは、看護学や看護実践にとって必須の知識となります。本講座では、菱沼典子先生が提唱する「看護 形態機能学」の考え方を紹介し、いきいきとしたからだのイメージと知識を提供する方法を学びます。

そして、大久保暢子先生からは、この「看護 形態機能学」の枠組みを用いて、日常生活行動からみたヘルスアセスメントの考え方を、事例を交えて丁寧に解説します。

【受講対象者】 ※受講レベルの目安であり、必ずしもこの限りではありません

看護教員

講義時間

第1日 13:00～17:00

第2日 9:30～14:30

講師

菱沼典子氏（聖路加国際大学看護学部 教授）

大久保暢子氏（聖路加国際大学看護学部 准教授）

【参考図書】

『看護 形態機能学 第3版』（本体 3,100 円+税）菱沼典子 著：小社刊

※第4版の発行を11月初旬に予定しております。

『日常生活行動からみるヘルスアセスメント』

（本体 3,300 円+税）大久保暢子 著：小社刊

開催期日	受付開始	開催地	会場	定員
8月5日（土）・6日（日）	4月3日	京都府京都市	京都府看護協会研修センター	150
9月30日（土）・10月1日（日）		福岡県福岡市	ナースプラザ福岡	180

3

施設全体で取り組む認知症看護： 認知症ケア加算の効果的な運用とシステム作り

NEW
少人数

【受講料】 27,000 円 + 税

講義主旨

超高齢社会のわが国では、身体疾患を合併した認知症高齢者が医療施設に入院するケースが増えています。そのため急性期医療の現場では、身体疾患だけでなく、認知症やせん妄などの認知機能障害への適切な対応が求められています。本講座では、施設全体で取り組むべき認知症看護として、特に認知症ケア加算の効果的な運用とシステム作り、パーソン・センタード・ケアを目指した看護実践、身体拘束廃止の取り組みを取り上げ、座学だけでなくグループワークを通じた具体的で実践的な知識を学ぶことができます。「認知症ケア加算」研修を受けた方へのフォローアップや運営の準備として役立つ内容です。

グループワークあり

受講対象者 ※受講レベルの目安であり、必ずしもこの限りではありません

臨床看護師

講義時間

第1日 13:00～17:00
第2日 9:30～14:30

講師

鈴木みずえ氏（浜松医科大学医学部看護学科 教授）
加藤滋代氏（藤田保健衛生大学病院看護部 認知症看護認定看護師）
住若智子氏（平野総合病院看護部 認知症看護認定看護師）

【参考図書】

『多職種チームで取り組む認知症ケアの手引き』
（本体 2,200 円 + 税）鈴木みずえ 編：小社刊
『急性期病院で治療を受ける認知症高齢者のケア』
（本体 2,600 円 + 税）鈴木みずえ 編：小社刊
『急性期病院でのステップアップ認知症看護』
（本体 2,600 円 + 税）鈴木みずえ 著：小社刊

開催期日	受付開始	開催地	会場	定員
10月28日（土）・29日（日）	4月3日	大阪府大阪市	ナーシングアート大阪	80
2018年2月17日（土）・18日（日）		佐賀県佐賀市	佐賀県看護協会看護センター	80

4

看護実践にいかすエンド・オブ・ライフケアのスキル

少人数

【受講料】 27,000 円 + 税

講義主旨

超高齢多死社会をむかえ、がんや慢性疾患の治療や療養の場・看取りの場の選択が大きな課題となっているなか、「診断名、健康状態、年齢にかかわらず、差し迫った死、あるいはいつかは来る死について考える人が、生が終わるときまで、最善の生を生ききることを支援するケア」として、『エンド・オブ・ライフケア』が注目されています。本講座では、疾患別の事例を取り上げることで、病状経過の特性を捉え、多様なエンド・オブ・ライフがあることについて理解を深めていただき、病とともにある「その人の生きる」をささえる看護実践を学びます。

グループワークあり

受講対象者 ※受講レベルの目安であり、必ずしもこの限りではありません

看護職者全般

講義時間

第1日 13:00～16:00
第2日 9:30～15:30

講師

長江弘子氏（東京女子医科大学 看護学部 教授）
高橋在也氏（千葉大学大学院看護学研究科附属 専門職連携教育研究センター 特任講師）
坂井志麻氏（東京女子医科大学 看護学部 准教授）

【参考図書】

『看護実践にいかすエンド・オブ・ライフケア』
（本体 2,100 円 + 税）長江弘子 編：小社刊

開催期日	受付開始	開催地	会場	定員
8月26日（土）・27日（日）	4月3日	宮城県仙台市	宮城県看護協会会館・看護研修センター	72
9月9日（土）・10日（日）		東京都渋谷区	日本看護協会ビル・JNAホール	72
2018年1月13日（土）・14日（日）		宮崎県宮崎市	KITENビル・コンベンションホール	72

5

認知行動療法に基づく看護ケア

【受講料】 19,000 円 + 税

講義主旨

本講座では、ストレスの多い臨床現場で看護師が生き生き働くために認知行動療法を活用して、明日から活力を生み出すコミュニケーション技法とセルフ・マネジメントを学びます。そして臨床での看護ケアの質向上をめざした対話スキル、A (Assessment)、B (Be with the Patient)、C (Clinical Questioning)、D (Direction & Decision) の4ステップからなるケアの対話の「型」をわかりやすく講義します。臨床での対話スキルが上がれば、看護ケアの質も変わります。

【受講対象者】 ※受講レベルの目安であり、必ずしもこの限りではありません

看護職者全般

講義時間

第1日 13:00~16:00
第2日 9:30~15:30

講師

小平さち子氏 (神奈川県警友会けいゆう病院看護部・医療心理士)
堀越 勝氏 (国立精神・神経医療研究センター 認知行動療法センター長)

【参考図書】

『ケアする人の対話スキル ABCD』 (本体 2,200 円 + 税) 堀越勝 著: 小社刊

開催期日	受付開始	開催地	会場	定員
8月5日(土)・6日(日)	4月3日	北海道札幌市	北海道看護協会会館	150
11月11日(土)・12日(日)		宮城県仙台市	宮城県看護協会会館・看護研修センター	150

6

地域包括ケア時代のよりよい在宅療養支援に向けて
—病院・施設・地域の看看連携の強化—

【受講料】 19,000 円 + 税

講義主旨

2025 年に向けて地域包括医療支援が整備される中、病気を抱えていても安心して在宅での生活が送れるように、病院と施設・在宅の連携強化がさらに必要となってきています。近年、病院でも退院支援、退院調整への取り組みは積極的に進められています。

しかし、病院に勤務する看護師は地域でのケアの実際や、社会資源の活用方法などへの理解不足がある一方、地域で働いている看護師は病院での医療や看護の実際を知る機会が少ない、というのが現状でしょうか。

本講座では、今後に向けてお互いが共に連絡を密にし、協働していくことの大切さを理解し、実践していくために期待されていること・その方向性を学ぶ場とします。

【受講対象者】 ※受講レベルの目安であり、必ずしもこの限りではありません

ジェネラリスト看護師、退院調整看護師、MSW、地域で在宅療養移行に関わる専門職

講義時間

第1日 13:00~17:00
第2日 9:30~14:30

講師

沼田美幸氏 (公益社団法人 日本看護協会 医療政策部 部長)
角田直枝氏 (茨城県立中央病院 看護局長)

【参考図書】

『診療報酬・介護報酬のしくみと考え方 第3版』
(本体 2,500 円 + 税) 福井トシ子・齋藤訓子 編集・執筆: 小社刊
『平成 26 年版看護白書』
(本体 3,000 円 + 税) 公益社団法人 日本看護協会 編: 小社刊
『訪問看護師は“所長”で育つ!』
(本体 2,000 円 + 税) 角田直枝 著: 小社刊

開催期日	受付開始	開催地	会場	定員
6月17日(土)・18日(日)	受付中	兵庫県神戸市	兵庫県看護協会会館	150
9月23日(土)・24日(日)	4月3日	大阪府大阪市	ナーシングアート大阪	120
2018年1月20日(土)・21日(日)		鹿児島県鹿児島市	鹿児島県看護研修会館	180

7

臨床の中の看護倫理

【受講料】 19,000 円 + 税

講義主旨

看護職が専門職として求められる要件は何か。人の生老死にかかわる中で、何が重要なことなのか。本講座では、グローバルな視点を含め、多角的に看護実践における倫理について、事例を通して具体的に学んでいくことを目指します。

【受講対象者】 ※受講レベルの目安であり、必ずしもこの限りではありません

看護職者全般

講義時間

第1日 13:00~17:00

第2日 9:30~14:30

講師

石垣靖子氏 (北海道医療大学 名誉教授)

手島 恵氏 (千葉大学大学院 看護学研究科病院看護システム管理学 教授)

【参考図書】

『臨床倫理ベーシックレッスン』

(本体 2,800 円 + 税) 石垣靖子・清水哲郎 編著：小社刊

『看護者の基本的責務 2017 年版』

(本体 1,100 + 税) 手島 恵 監修：小社刊

開催期日	受付開始	開催地	会場	定員
6月3日(土)・4日(日)	受付中	東京都新宿区	ベルサール西新宿	150
11月18日(土)・19日(日)	4月3日	熊本県熊本市	熊本県看護研修センター	180

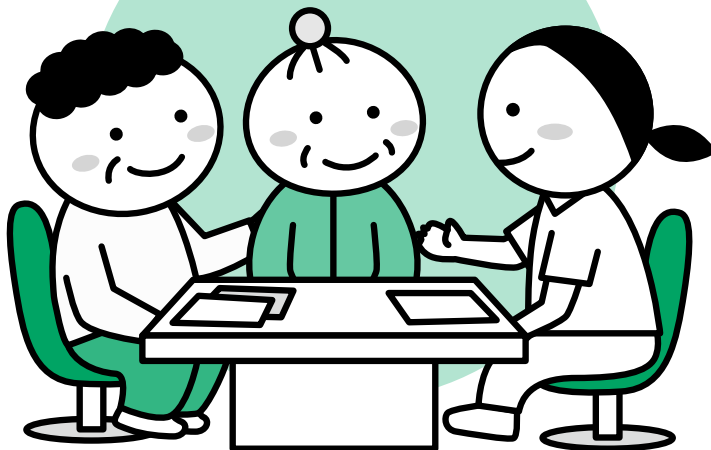

8

目標管理のすすめ方：ステップ①

－部署の現状分析・目標設定・評価方法－

【受講料】 18,000 円＋税

講義主旨

目標管理を進めるうえで、最初のステップは、部署目標を明確に設定することです。

部署目標とは、あるべき姿を目指して、現状分析を行い、重点課題を特定し、評価のできる具体的な看護の成果を示すことです。

本講座では、「SWOT 分析における分析の切り口の考え方」「定性目標から定量目標への変換方法」「BSC による目標設定」「数字による評価方法」について、具体的なコツをつかみ、看護現場に活かせる実践編として、学びを深めます。

受講対象者 ※受講レベルの目安であり、必ずしもこの限りではありません

リーダーナース以上、主任、師長

講義時間

第1日 13:00～17:00

第2日 9:30～14:30

講師

原 玲子氏（宮城大学 看護学部 教授）

【参考図書】

『学習課題とクイズで学ぶ看護マネジメント入門』

（本体 2,800 円＋税）原玲子 著：小社刊

『看護師長・主任のための成果のみえる病棟目標の立て方 第2版』

（本体 2,500 円＋税）原玲子 著：小社刊

『スタッフのやる気を引き出す目標管理の実践・評価ワークブック』

（本体 2,200 円＋税）原玲子 著：小社刊

『目標管理とリンクした看護職キャリア開発ラダーのつくり方・活かし方』

（本体 2,500 円＋税）原玲子 著：小社刊

開催期日	受付開始	開催地	会場	定員
7月8日（土）・9日（日）	4月3日	京都府京都市	京都テルサ	150
10月28日（土）・29日（日）		山形県山形市	山形県看護協会会館・看護研修センター	150

9

目標管理のすすめ方：ステップ②

－スタッフの自己目標設定への支援－

【受講料】 18,000 円＋税

講義主旨

『目標管理のすすめ方：ステップ①』のステップアップ講座です。

目標管理の特徴の1つが目標の連鎖と分割です。スタッフの自己目標は、部署目標を達成するための行動目標で示される必要があります。そのためには、部署目標達成のための組織化が鍵になります。

本講座では、日々の実践が看護職としてのキャリア発達につながることを理解し、「部署目標達成のための組織化」「役割と自己目標の関係」「目標面接のすすめ方」「スタッフの自己目標立案へのサポートのあり方」等について、具体的な事例を基に学習します。

※ ステップ①講座未受講者でもお申込みいただけます。

受講対象者 ※受講レベルの目安であり、必ずしもこの限りではありません

リーダーナース以上、主任、師長

講義時間

第1日 13:00～17:00

第2日 9:30～14:30

講師

原 玲子氏（宮城大学 看護学部 教授）

【参考図書】

『学習課題とクイズで学ぶ看護マネジメント入門』

（本体 2,800 円＋税）原玲子 著：小社刊

『看護師長・主任のための成果のみえる病棟目標の立て方 第2版』

（本体 2,500 円＋税）原玲子 著：小社刊

『スタッフのやる気を引き出す目標管理の実践・評価ワークブック』

（本体 2,200 円＋税）原玲子 著：小社刊

『目標管理とリンクした看護職キャリア開発ラダーのつくり方・活かし方』

（本体 2,500 円＋税）原玲子 著：小社刊

開催期日	受付開始	開催地	会場	定員
9月30日（土）・10月1日（日）	4月3日	兵庫県神戸市	神戸ファッションマート・コンベンションルーム1	150
12月2日（土）・3日（日）		山形県山形市	山形県看護協会会館・看護研修センター	150

10

社会人基礎力の育て方・かかわり方

【受講料】 19,000 円 + 税

講義主旨

様々な人々と共に日々の仕事を行う上では、ケアの実施・専門性の発揮などのためにはベースとなる〈社会人基礎力〉が必要です。しかし、この力は様々な経験を通して身につけてきたものですが、昨今の新社会人は人との関わりが希薄となり、チームの中でのかかわりを通して成長することは難しくなっています。そこで、できるだけ早い時期に社会人基礎力の意味を理解し、それらを「意識しながら、考え、行動し続ける」ことが重要です。

本講座では、なぜ、社会人基礎力が必要となっているか背景を理解することから始めます。そして、「人を育てる」視点を大切に、具体的事例を交えて、聖マリアンナ医科大学病院看護部で実施している①新社会人や既卒者の部署での受け入れ方 ②5段階ステップモデルを活用した育成方法 ③各年代（中堅看護師、専門・認定看護師、看護管理者）の育成方法について、〈社会人基礎力〉12の能力要素別にポイント ④〈社会人基礎力〉を可視化し、評価の留意点などを紹介します。年齢にかかわらず、心がけていればいつでも伸ばすことのできる〈社会人基礎力〉の特長を、自己評価やワークを交えてイキイキ働き続けられる職場づくりのヒントを学びます。

グループワークあり

開催期日	受付開始	開催地	会場	定員
10月21日（土）・22日（日）	4月3日	徳島県徳島市	徳島県看護会館	180
11月25日（土）・26日（日）		青森県青森市	県民福祉プラザ	150
12月9日（土）・10日（日）		長崎県諫早市	ながさき看護センター	180

【受講対象者】 ※受講レベルの目安であり、必ずしもこの限りではありません

看護管理者、教育委員、研修担当者、教育担当者

講義時間

第1日 13:00～16:00
第2日 9:30～15:30

講師

高橋 恵氏

(聖マリアンナ医科大学 ナースサポートセンター長・統括看護部長)

近藤昭子氏

(聖マリアンナ医科大学 ナースサポートセンター担当部長・

総合教育センター副センター長)

【参考図書】

『看護職としての社会人基礎力の育て方』

(本体 2,200 円 + 税) 箕浦とき子・高橋恵 編：小社刊

11

人材成長のための経験学習
：自身の学び、職場の学び

1日講座

【受講料】 13,000 円 + 税

講義主旨

本セミナーでは、人の成長の大部分を決定する経験学習について学びます。まず、人が経験からいかに学ぶかについて講義を行った後、参加者同士が自身の経験内容を共有するグループ演習を実施します。後半では、職場の学びを促すリフレクションのあり方について講義・演習を行う予定です。なお、事前に、使用テキスト『成長する管理職』（松尾睦 著／東洋経済新報社刊）の指定部分を読んだ上で、2つのシートを作成し、当日持参してください。（事前課題につきましては、お申し込み後あらためてご案内いたします。）

グループワークあり

開催期日	受付開始	開催地	会場	定員
5月20日（土）	受付中	静岡県静岡市	静岡県看護協会会館	130
7月8日（土）	4月3日	大阪府大阪市	グランキューブ大阪	150

【受講対象者】 ※受講レベルの目安であり、必ずしもこの限りではありません

リーダーナース以上、主任、師長

講義時間

10:00～16:00

講師

松尾 睦氏（北海道大学大学院 教授）

【使用テキスト書籍について】

本講座は『成長する管理職』（松尾睦 著／3,024 円（税込）／東洋経済新報社）をテキストとして進行いたします。事前にご購入のうえ当日ご持参ください。

【事前課題について】

松尾睦 著『成長する管理職』（東洋経済新報社刊）をお読みいただき、セミナー当日は作成したワークシートをご持参ください。詳細はお申し込み後あらためてご案内いたします。

12

シミュレーション教育の効果的な指導を体験から学ぶ ー指導の基本を理解して実際に指導を行ってみましょう！ー

少人数

【受講料】 37,000 円+税 (テキスト書籍代含む)

講義主旨

2日間にわたる本講座では、反転授業と体験型でシミュレーション教育の指導を学びます。受講者は、セミナーを受講する前に、e-learning教材でシミュレーション教育の基本的知識を学びます。e-learning教材は、ミニレクチャー・問題・解説で構成されています。受講者は、問題の解答を送信し、その解答状況に基づいて、セミナー1日目の午前中に基本的知識の補足講義が行われます。その後、受講者はグループ単位で講師が提示したシナリオに基づいて、具体的な指導方法について議論し、実際に指導ができるまで練習を行います。

2日目には、外部の看護師(新人看護師など)の協力を得て実際にグループ単位で指導を体験します。受講者は、1日目の指導方法についての議論や練習、2日目の学習者への実際の指導の体験を通して、シミュレーション教育での指導の留意点、とくに最も難しいとされるデブリーフィングでの指導のコツを学びます。シミュレーション教育の基本から指導の実際までの重要なエッセンスを2日間で一気に学べる内容です。テキストは、新たな内容を盛り込んだ『看護のためのシミュレーション教育はじめの一步ワークブック第2版』を使用します。

グループワークあり



【使用テキスト書籍について】

本講座は書籍『シミュレーション教育はじめの一步ワークブック【第2版】』(阿部幸恵著・小社刊)をテキストとして進行いたします。なお、テキスト書籍はセミナー1日目に参加者全員へ配布いたします。

受講対象者

※受講レベルの目安であり、必ずしもこの限りではありません

看護職者全般(特に、教育委員、研修担当者、教育担当者)

講義時間

第1日 10:00~17:00

第2日 9:30~15:00

講師

阿部幸恵氏

(東京医科大学病院 シミュレーションセンター センター長・教授)

【参考図書】

『シミュレーション・シナリオ集』春/夏/秋/冬 編
(本体 各2,400円+税) 阿部幸恵 編著:小社刊

【事前学習・アンケートについて】

受講前に各自ウェブでの事前学習が必要となります。またグループを構成するにあたり、事前にアンケート回答のご提出をお願いしております。詳細はお申込み後ご案内いたします。

【受講時のご注意】

できるだけ動きやすい服装と靴でご参加ください。

開催期日	受付開始	開催地	会場	定員
6月10日(土)・11日(日)	受付中	静岡県静岡市	静岡県看護協会会館	72
10月14日(土)・15日(日)	4月3日	秋田県秋田市	秋田県総合保健センター 2階大会議室	72
2018年1月27日(土)・28日(日)		富山県富山市	富山県看護研修センター	72



STEP ① お申込み

小社ホームページから直接 WEB でお申込みいただくか、本要項付属の申込用紙で FAX にてお申し込みください。
 ※WEB 申込みは 1 名様ずつの受付となります。付属の申込用紙は 1 枚につき 1 会場、3 名様までお申し込みいただけます。(不足の場合はコピーまたは小社ホームページから申込用紙をダウンロードしてご利用ください)。
 ※各講座とも定員に達しますと一旦受付を締め切ります。以降は「キャンセル待ち」でお預かりし、キャンセルが発生次第ご連絡いたします。
 ※必要事項が記入不足の場合には受付できないこともございますのでご注意ください。

STEP ② 受講料納入

小社より、お申込み代表者の方へゆうちょ銀行の払込取扱票を送付いたします。申込人数分の受講代金を一括してお振込みください。振込手数料はお客様におきましてご負担をお願いいたします。
 ※払込取扱票の控えは大切に保管ください。
 ※入金指定期日後 5 日を過ぎてもお振込みが確認できない場合にはキャンセルされたものとし、キャンセル待ちの方を繰り上げ受付いたします。

STEP ③ 受講証送付

お振込み確認後、お申込み代表者の方へ申込人数分の受講証を一括してお送りいたします。
 ※セミナー当日の受付では、受講証をご提示ください。

申込受付開始日

- ◆ 5 月・6 月開催：受付中
- ◆ 7 月以降開催分：
2017 年 4 月 3 日 (月)
より受付開始

注) 受付開始以前にお申込みされたものは無効となります。特にご連絡は差し上げませんのでご注意ください。

その他 注意事項

- 1) 講師の急病・事故・急用等で講義順変更または代替講師講義の場合がございます。
- 2) やむを得ず会場が変更となる場合がございます。
- 3) お問い合わせは全国看護セミナーコールセンターまでお願いします。
- 4) 各講座の講義順は変更となる場合がございます。
- 5) 各講師の肩書は 2017 年 2 月現在のものを掲載しております。
- 6) 小社規定の申込者数に達しない場合、中止となる場合がございます。
- 7) 受講料納入後のキャンセルにつきましては、請求書に同封される注意事項をお読みいただくか、コールセンターまでお問い合わせください。

個人情報のお取り扱いについて

本セミナーお申し込みに際して収集した個人情報は、厳重な管理のもと適切にお取り扱いいたします。
 なお、商品・サービスのご案内のために使用させていただく場合がございます。

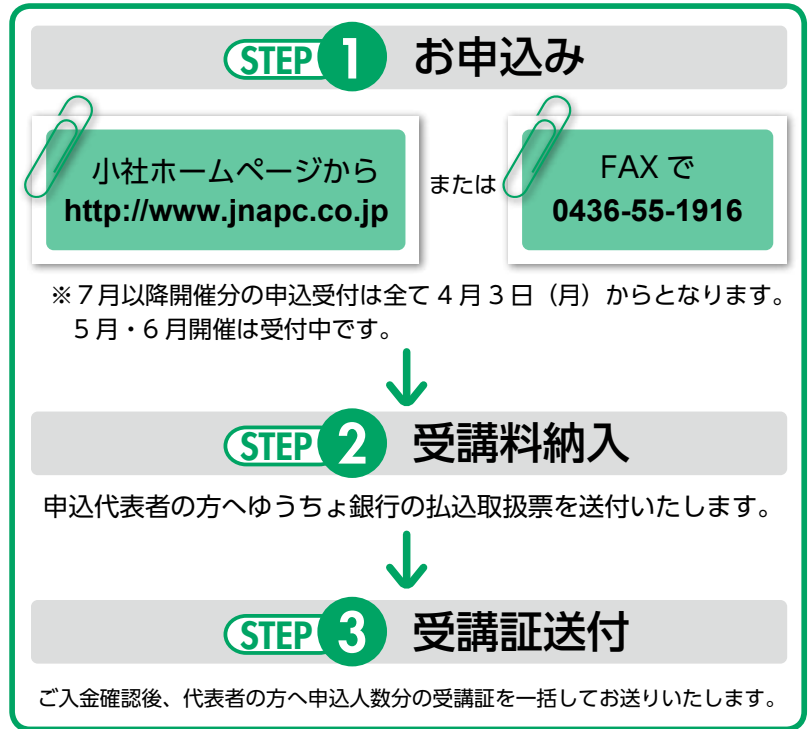

お申込み・お問い合わせ先

●小社ホームページでも内容をご覧いただけます。
<http://www.jnapc.co.jp>

全国看護セミナー・コールセンター
TEL : 0436-55-1915 (平日 9:00~17:00)
FAX : 0436-55-1916 (24 時間受付)

全国看護セミナー事務局
 〒102-0084 東京都千代田区二番町 4-3 二番町カシュービル 3 階
 株式会社日本看護協会出版会 営業部 TEL : 03-6685-0333

[2017 年 5 月 1 日以降]
 〒112-0014 東京都文京区関口 2-3-1 TEL : 03-5319-7936

セミナー受講の予習・復習に最適！
**2017年度
 全国看護セミナー
 講座関連図書一覧**
 ※すべて小社発行書籍です

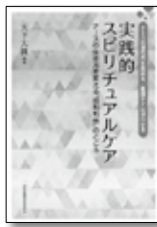

**実践的
 スピリチュアルケア**
 大下大圓 編著
 本体 2,300 円＋税

講座番号 **1**



**看護 形態機能学
 第3版**
 生活行動からみるからだ
 菱沼典子 著
 本体 3,100 円＋税
 ※第4版の発行を11月初旬に
 予定しております。

講座番号 **2**



**日常生活行動からみる
 ヘルスアセスメント**
 看護 形態機能学の枠組みを用いて
 大久保暢子 編
 本体 3,300 円＋税

講座番号 **2**



多職種チームで取り組む
**認知症ケアの
 手引き**
 鈴木みずえ 編
 本体 2,200 円＋税

講座番号 **3**



**急性期病院で
 治療を受ける
 認知症高齢者のケア**
 鈴木みずえ 編
 本体 2,600 円＋税

講座番号 **3**



**急性期病院での
 ステップアップ
 認知症看護**
 鈴木みずえ 著
 本体 2,600 円＋税

講座番号 **3**



看護実践にいかす
**エンド・オブ・
 ライフケア**
 長江弘子 編
 本体 2,100 円＋税

講座番号 **4**



**ケアする人の
 対話スキル ABCD**
 堀越勝 著
 本体 2,200 円＋税

講座番号 **5**



**診療報酬・介護報酬の
 しくみと考え方 第3版**
 福井トシ子・齋藤訓子 編集・
 執筆
 本体 2,500 円＋税

講座番号 **6**



**平成 26 年版
 看護白書**
 地域包括ケアシステムと看護
 公益社団法人
 日本看護協会 編
 本体 3,000 円＋税

講座番号 **6**



**訪問看護師は
 “所長”で育つ！**
 角田直枝 著
 本体 2,000 円＋税

講座番号 **6**



**臨床倫理
 ベーシックレッスン**
 石垣靖子・清水哲郎
 編著
 本体 2,800 円＋税

講座番号 **7**



**看護者の基本的責務
 2017 年版**
 手島 恵 監修
 本体 1,100 円＋税

講座番号 **7**



学習課題とクイズで学ぶ
看護マネジメント入門
 原玲子 著
 本体 2,800 円＋税

講座番号 **8, 9**



看護師長・主任のための
**成果のみえる
 病棟目標の立て方
 第2版**
 原玲子 著
 本体 2,500 円＋税

講座番号 **8, 9**



スタッフのやる気を引き出す
**目標管理の実践・評価
 ワークブック**
 原玲子 著
 本体 2,200 円＋税

講座番号 **8, 9**



目標管理とリンクした
**看護職キャリア
 開発ラダーの
 つくり方・活かし方**
 原玲子 著
 本体 2,500 円＋税

講座番号 **8, 9**

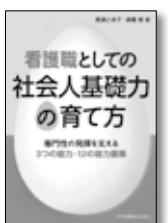

看護職としての
**社会人基礎力の
 育て方**
 箕浦とき子・高橋恵 編
 本体 2,200 円＋税

講座番号 **10**



**シミュレーション・
 シナリオ集 春編**
 阿部幸恵 編著
 本体 2,400 円＋税

講座番号 **12**

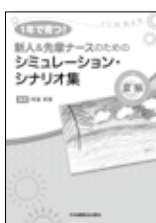

**シミュレーション・
 シナリオ集 夏編**
 阿部幸恵 編著
 本体 2,400 円＋税

講座番号 **12**



**シミュレーション・
 シナリオ集 秋編**
 阿部幸恵 編著
 本体 2,400 円＋税

講座番号 **12**



**シミュレーション・
 シナリオ集 冬編**
 阿部幸恵 編著
 本体 2,400 円＋税

講座番号 **12**



DVD-ROM(動画+PDF)
**新人看護師を対象とした
 「複数患者の検温」
 シミュレーションの進め方**
 阿部幸恵 監修
 本体 1,800 円＋税
 ※本品は DVD-ROM 製品です。
 書籍は付属していません。

講座番号 **12**

2017年度 全国看護セミナー受講申込用紙

■お申し込み講座

講座名						
開催地	都道府県	日程	月	日～	月	日

■参加者名 (参加される方全員分をご記入ください)

申込人数 (計 名)

①	ふりがな	施設名
	氏名	病棟名
	メールアドレス <input type="checkbox"/>	役職
②	ふりがな	施設名
	氏名	病棟名
	メールアドレス <input type="checkbox"/>	役職
③	ふりがな	施設名
	氏名	病棟名
	メールアドレス <input type="checkbox"/>	役職

メールによる書籍情報等を希望しない方は を入れて下さい。(受講時に必要なご案内は送信することができます。)

■請求書・受講証の送付先

〒 - (ご住所)

送付先が勤務先の場合 施設名: _____ 病棟名など: _____

ふりがな	TEL. ()
氏名	FAX. ()

メールアドレス _____

メールによる書籍情報等を希望しない方は を入れて下さい。(受講時に必要なご案内は送信することができます。)

公費で参加される場合など、請求書の宛名や払込取扱票の「払込人氏名」に指定がある場合はご記入ください。

※ 4名様以上一緒にお申込みを希望の場合はコピーしてご使用ください。
 ※ 申込用紙送信後、1週間ほどで請求書とゆうちょ銀行の払込取扱票を郵送いたします。届かない場合はお電話にてお問い合わせください(電話:0436-55-1915)。

また、キャンセル待ちや満席の場合はファクス・メールまたはハガキでお知らせいたします。
 ※ 請求書・払込取扱票はお申込み1件につき1通発行され、複数名のお申込みでも一括してお振込みいただけます。個々での発行をご希望の場合は、お手数ですが申込用紙を分けてお申込みください。

キリトリ線